

ISTNIEJĄCA WEWN. INSTALACJA C.O.

EMS bus

RC310
1.1

MC400

MM100

połączenie z instalacją c.o.
w budynku nr 22

woda zimna surowa

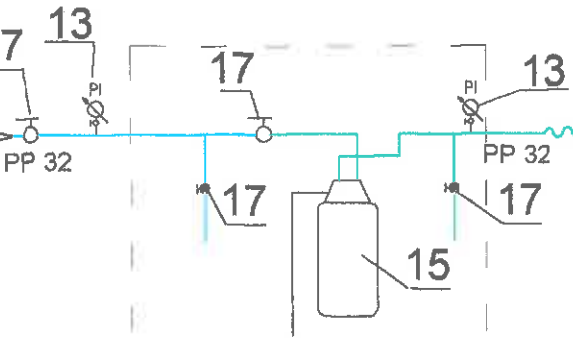

STACJA UZDATNIANIA WODY
AQUASET 500 N

LEGENDA

- - ZASILANIE INSTALACJI GRZEWCZEJ
- - POWRÓT INSTALACJI GRZEWCZEJ
- - ISTNIEJĄCE ZASILANIE INSTALACJI GRZEWCZEJ
- - ISTNIEJĄCY POWRÓT INSTALACJI GRZEWCZEJ
- - WODA ZIMNA
- - SKROPLINY
- - PRZEWODY IMPULSOWE

PRACOWNIA PROJEKTOWA INSTALACJI SANITARNYCH		
Obiekt: Budynek Mieszkalny wielorodzinny w Pszczynie Pszczyna ul. Sznelowiec 20, 22		
Investor: WSPÓLNOTA MIESZKANIOWA Pszczyna ul. Sznelowiec 20, 22	Branża: instalacje sanitarne	
Temat: SCHEMAT KOTŁOWNI ul. Sznelowiec 20 i 22 PROJEKT KOTŁOWNI GAZOWEJ		Data: 20.02.2021
Projektowała: Teresa ŚWIERCZEK upr. nr 44/M/85	Podpis:	Nr rys: 2
Sprawdził: Tadeusz RĄCZKA upr. nr 34/M/84	Podpis:	Str. nr:

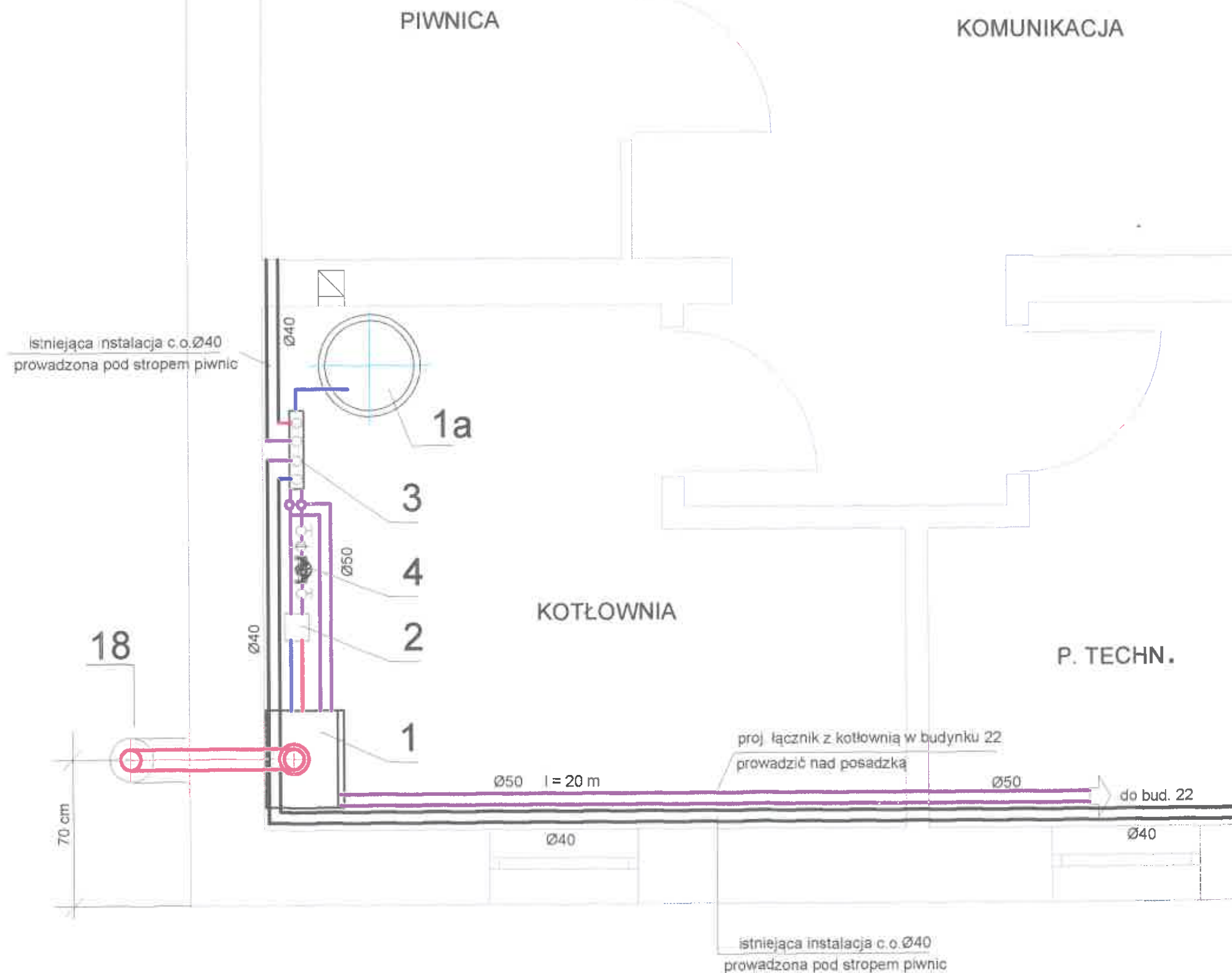

PRACOWNIA PROJEKTOWA INSTALACJI SANITARNYCH		
Obiekt: Budynek Mieszkalny wielorodzinny w Pszczynie Pszczyna ul. Sznelowiec 20		
Investor: WSPÓLNOTA MIESZKANIOWA Pszczyna ul. Sznelowiec 20, 22	Branża: instalacje sanitarne	
Temat: RZUT PIWNIC - KOTŁOWNIA ul. Sznelowiec 20 PROJEKT KOTŁOWNI GAZOWEJ		Data: 20.02.2021
		Skala: 1 : 50
Projektowała: Teresa ŚWIERCZEK upr. nr 44/M/85	Podpis:	Nr rys: 3
Sprawdził: Tadeusz RĄCZKA upr. nr 34/M/84	Podpis:	Str. nr:

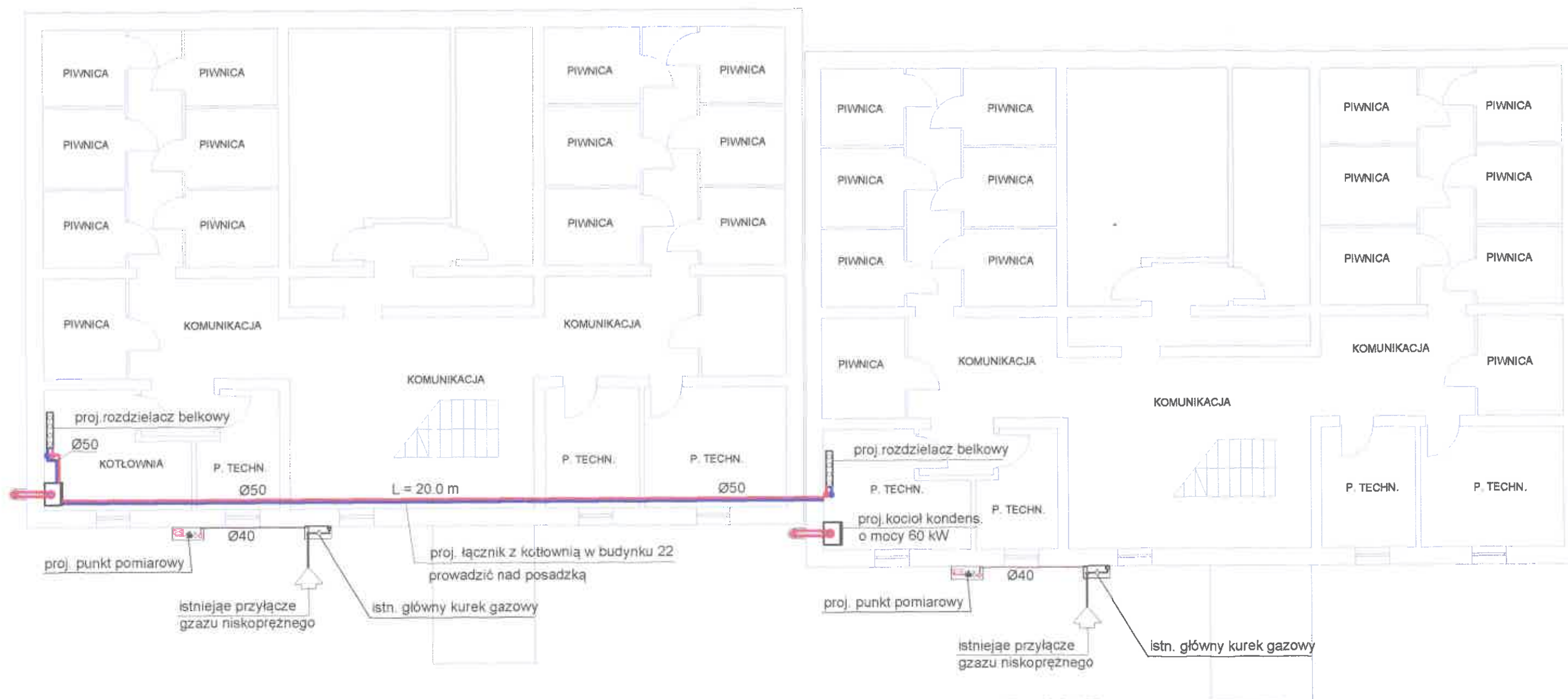

BUDYNEK NR 20

BUDYNEK NR 22

PRACOWNIA PROJEKTOWA INSTALACJI SANITARNYCH		
Obiekt: Budynek Mieszkalny wielorodzinny w Pszczynie Pszczyna ul. Sznelowiec 20 i budynek 22		
Investor: WSPÓLNOTA MIESZKANIOWA Pszczyna ul. Sznelowiec 20, 22	Branża: instalacje sanitarne	
Temat: RZUT PIWNIC ul. Sznelowiec 20 łączenie kotłowni pomiędzy bud 20 i 22	Data: 20.02.2021	Skala: 1 : 50
Projektowała: Teresa ŚWIERCZEK upr. nr 44/M/85	Podpis:	Nr rys: 5
Sprawdził: Tadeusz RĄCZKA upr. nr 34/M/84	Podpis:	Str. nr:

PIWNICA

KOMUNIKACJA

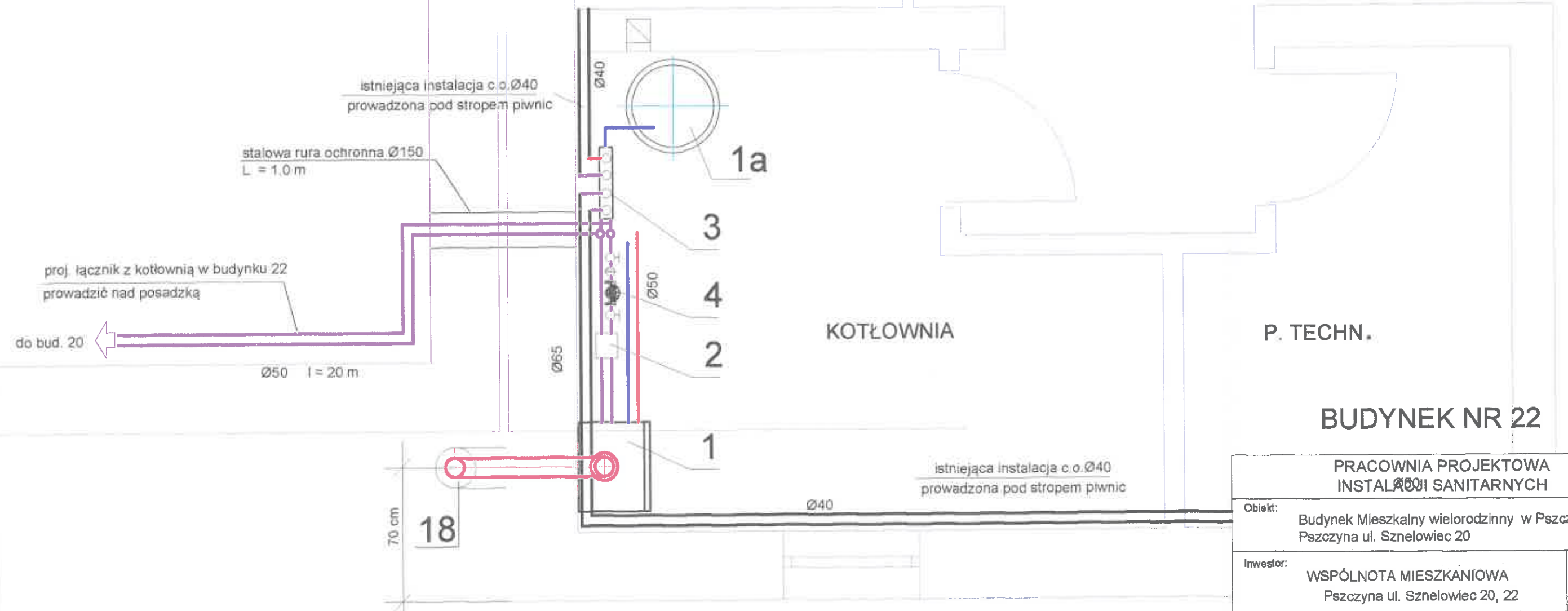

BUDYNEK NR 22

PRACOWNIA PROJEKTOWA
INSTALACJI SANITARNYCH

Obiekt:		
Budynek Mieszkalny wielorodzinny w Pszczynie Pszczyna ul. Sznelowiec 20		
Investor:	WSPÓLNOTA MIESZKANIOWA Pszczyna ul. Sznelowiec 20, 22	Branża: instalacje sanitarne
Temat:	RZUT PIWNIC - KOTŁOWNIA ul. Sznelowiec 22 PROJEKT KOTŁOWNI GAZOWEJ	Data: 20.02.2021
		Skala: 1 : 50
Projektowała:	Podpis:	Nr rys:
Teresa ŚWIERCZEK upr. nr 44/M/85		4
Sprawdził:	Podpis:	Str. nr:
Tadeusz RĄCZKA upr. nr 34/M/84		

**PRACOWNIA PROJEKTOWA
INSTALACJI SANITARNYCH POWIATOWE**

Obiekt: Budynek Mieszkalny wielorodzinny w Pszczynie Pszczyna ul. Sznelowiec 20		Branża: instalacje sanitarne
Inwestor: WSPÓLNOTA MIESZKANIOWA Pszczyna ul. Sznelowiec 20, 22		Data: 20.02.2021
Temat: RZUT PIWNIC - KOTŁOWNIA ul. Sznelowiec 20, 22 wnętrzna instalacja gazowa		Skala: 1 : 50
Projektowała: Teresa ŚWIERCZEK upr. nr 44/M/85	Podpis: <i>[Signature]</i>	Nr rys: 6
Sprawił: Tadeusz RĄCZKA upr. nr 34/M/84	Podpis: <i>[Signature]</i>	Str. nr:

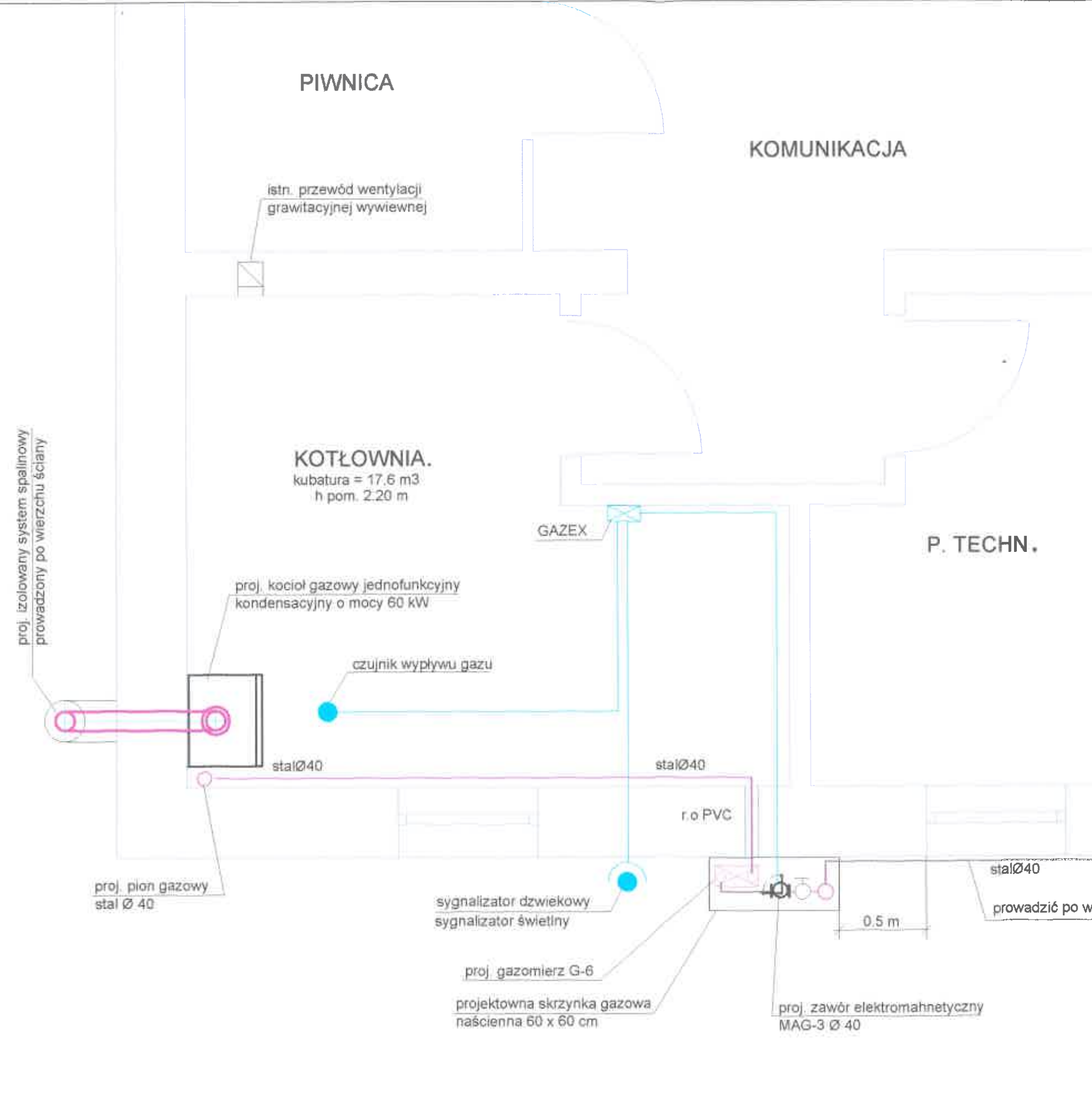

Oznaczenia:



— istniejące przyłącze gazu

— projektowana instalacja gazowa z rur stalowych

RZECZOZNAWCA DO SPRAW ZABEZPIECZEŃ PRZECIWPÓŻAROWYCH
mgr inż. Grzegorz Fischer
Nr upr. KGPS 439/2001
PSZCZYNA, dnia 29.02.2021r.
Zgodność projektu z wymaganiami ochrony przeciwpożarowej stwierdzam!
bez uwag: *[Signature]*

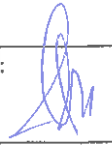

**PRACOWNIA PROJEKTOWA
INSTALACJI SANITARNYCH**

Obiekt: Budynek Mieszkalny wielorodzinny w Pszczynie Pszczyna ul. Sznelowiec 20		
Investor: WSPÓLNOTA MIESZKANIOWA Pszczyna ul. Sznelowiec 22	Branża: instalacje sanitarne	
Temat: RZUT PIWNIC - KOTŁOWNIA ul. Sznelowiec 20 wnętrzna instalacja gazowa		Data: 20.02.2021
Projektowała: Teresa ŚWIERCZEK upr. nr 44/M/85	Podpis: 	Nr rys: 6
Sprawił: Tadeusz RĄCZKA upr. nr 34/M/84	Podpis: 	Str. nr:

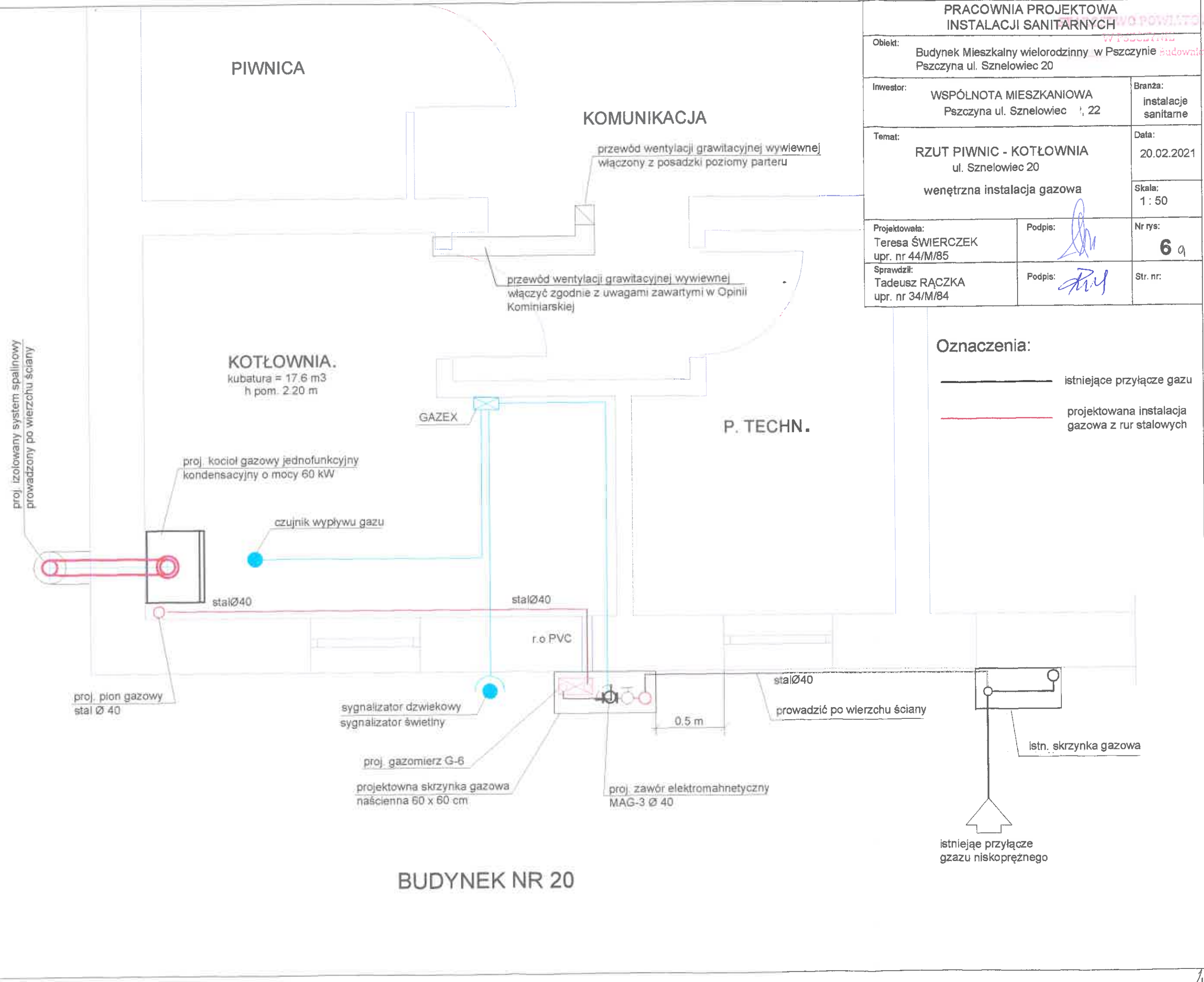

Oznaczenia:

— istniejące przyłącze gazu

— projektowana instalacja gazowa z rur stalowych

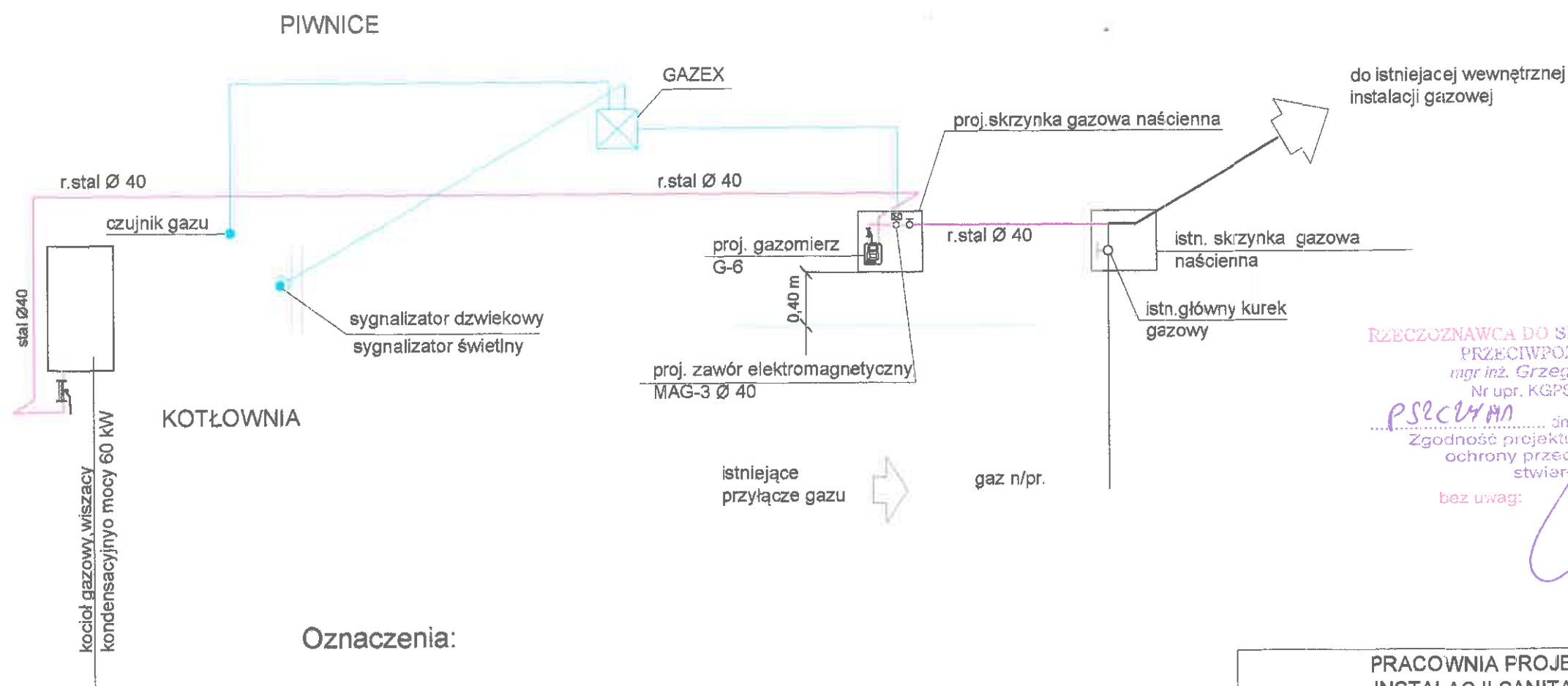

RZECZOZNAWCA DO SPRAW ZABEZPIECZEŃ
PRZECIWOPOŻAROWYCH
mgr inż. Grzegorz Fischer
Nr upr. KG PSP 438/2001
PSZCZYŃNA dnia 24.02.2021 r.
Zgodność projektu z wymaganiami
ochrony przeciwpożarowej
stwierdzam
bez uwag:

Oznaczenia:

— istniejące przyłącze gazu
— projektowana instalacja gazowa z rur stalowych

PRACOWNIA PROJEKTOWA INSTALACJI SANITARNYCH		
Obiekt:		Budynek Mieszkalny wielorodzinny w Pszczynie Pszczyna ul. Sznelowiec 20
Investor:	WSPÓLNOTA MIESZKANIOWA Pszczyna ul. Sznelowiec 20, 22	Branża: instalacje sanitarne
Temat:		Data:
Rozwinięcie instalacji gazowej ul. Sznelowiec 20, 22 wewnętrzna instalacja gazowa		20.02.2021
Projektowała:		Skala:
Teresa ŚWIERCZEK upr. nr 44/M/85		1 : 50
Sprawdził:		Nr rys:
Tadeusz RĄCZKA upr. nr 34/M/84		7
Podpis:		Str. nr:
[Signature]		

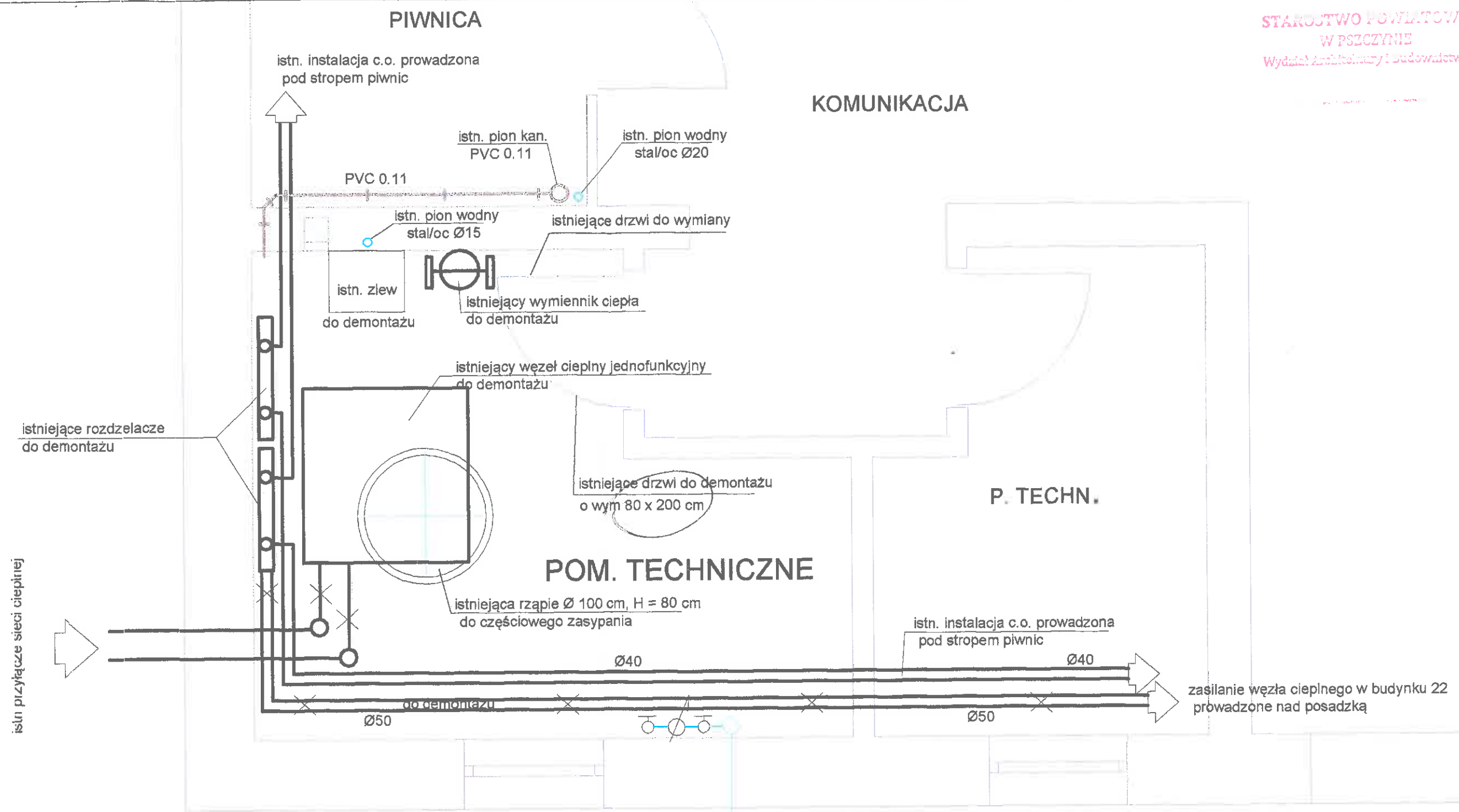

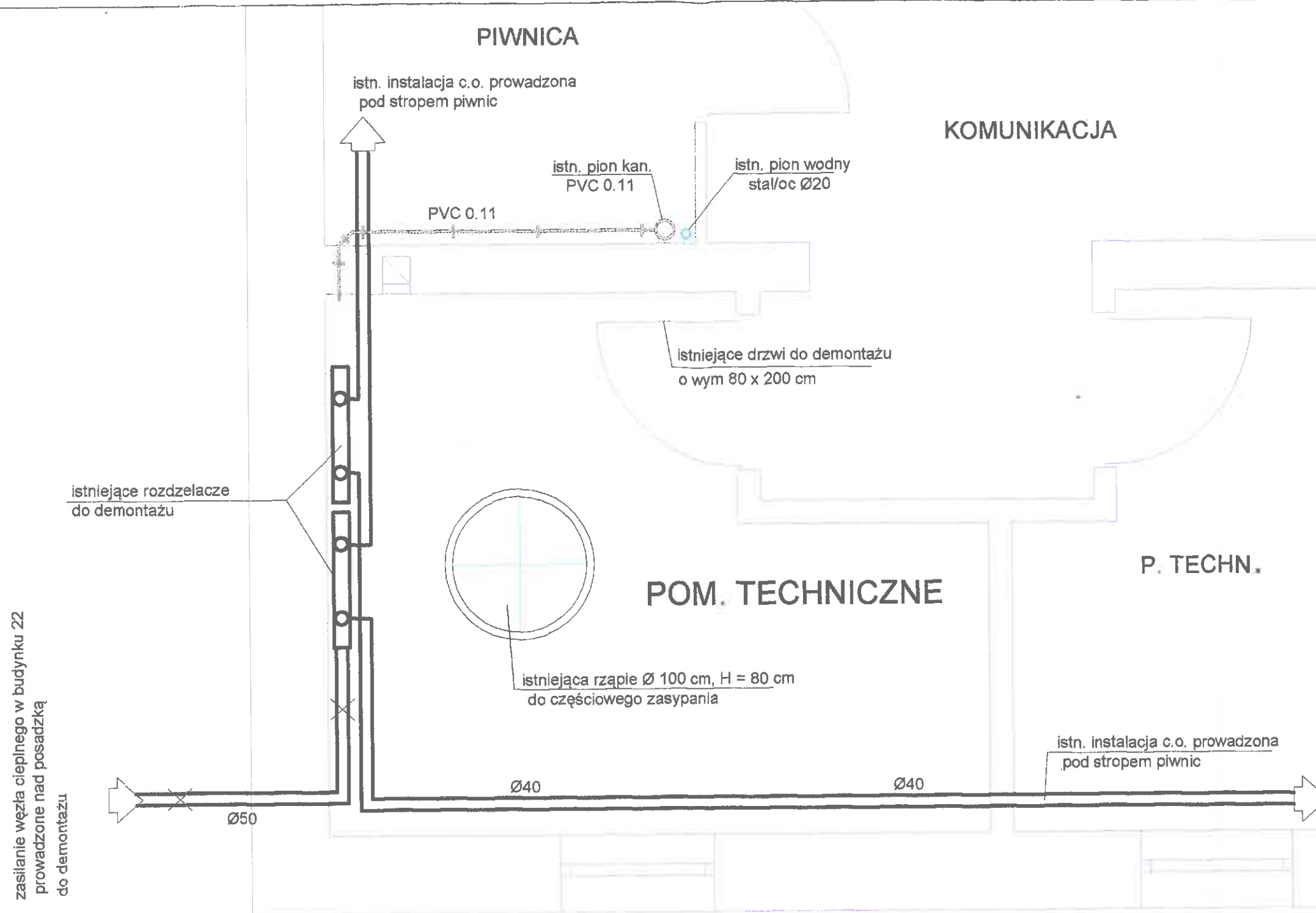

BUDYNEK NR 20

PRACOWNIA PROJEKTOWA INSTALACJI SANITARNYCH		
Obiekt: Budynek Mieszkalny wielorodzinny w Pszczynie Pszczyna ul. Sznelowiec 20		
Investor: WSPÓLNOTA MIESZKANIOWA Pszczyna ul. Sznelowiec 20, 22	Branża: instalacje sanitarne	
Temat: RZUT PIWNIC ul. Sznelowiec 20 DEMONTAŻE bud. nr 20		Data: 20.02.2021
Projektowała: Teresa ŚWIERCZEK upr. nr 44/M/85		Podpis:  Nr rys: 8
Sprawdził: Tadeusz RĄCZKA upr. nr 34/M/84		Podpis:  Str. nr:

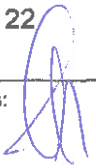

zasilanie węzła cieplnego w budynku 22
prowadzone nad posadzką
do demontażu

BUDYNEK NR 22

PRACOWNIA PROJEKTOWA INSTALACJI SANITARNYCH		
Obiekt: Budynek Mieszkalny wielorodzinny w Pszczynie Pszczyna ul. Sznelowiec 20		
Investor: WSPÓLNOTA MIESZKANIOWA Pszczyna ul. Sznelowiec 20, 22	Branża: instalacje sanitarne	
Temat: RZUT PIWNIC ul. Sznelowiec 22 DEMONTAŻE bud. nr 22		Data: 20.02.2021
Projektowała: Teresa ŚWIERCZEK upr. nr 44/M/85		Podpis:  Nr rys: 9
Sprawdził: Tadeusz RĄCZKA upr. nr 34/M/84		Podpis:  Str. nr:

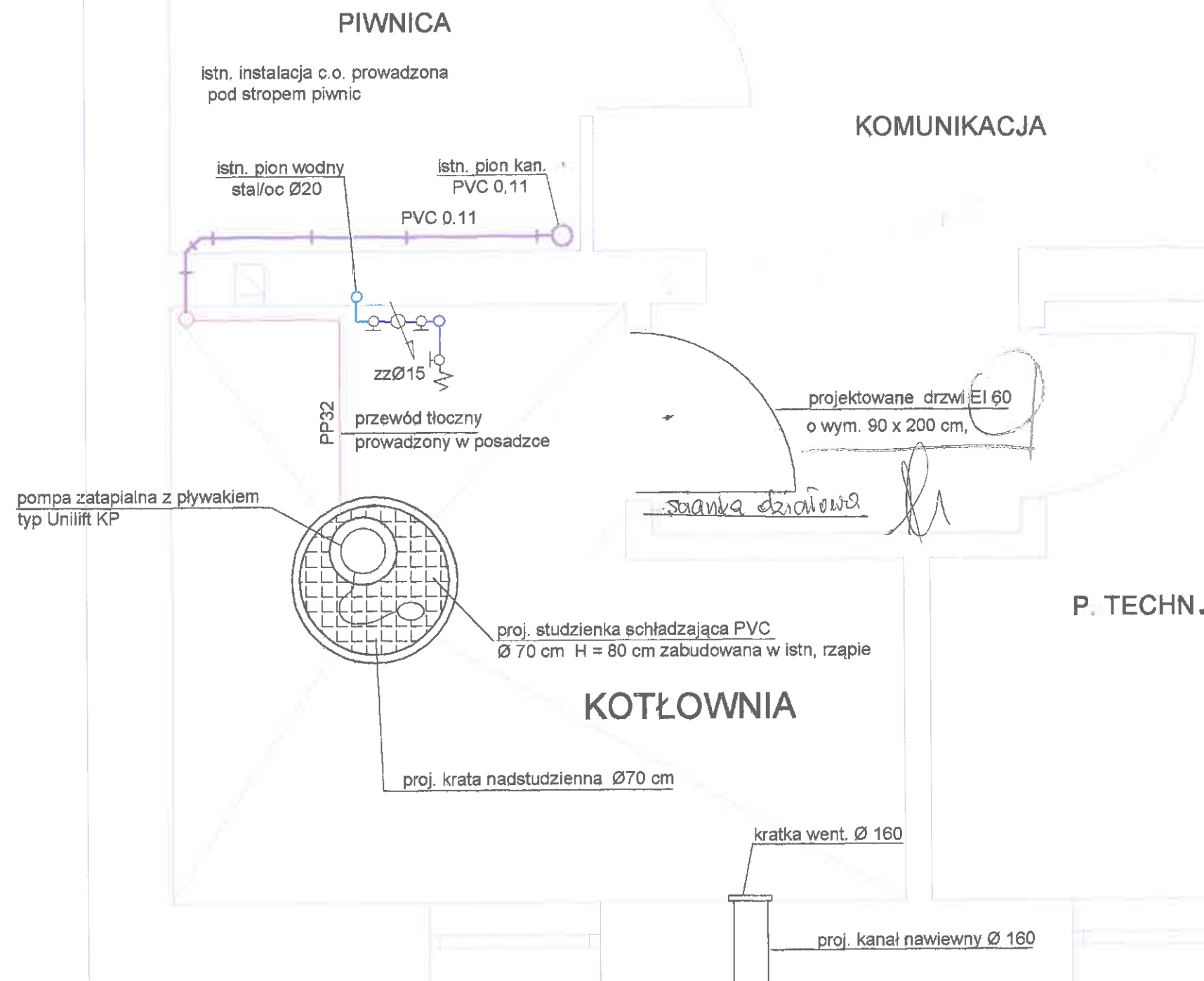

RZECZOZNAWCA DO SPRAW ZABEZPIECZEŃ
PRZECIWPÓŻAROWYCH
mgr inż. Grzegorz Fischer
Nr upr. KGFPSP 438/2001
PSZCZYŃA dnia 24.02.2021r.
Zgodność projektu z wymaganiami
ochrony przeciwpożarowej
stwierdzam
bez uwag: *[Signature]*

BUDYNEK NR 20 i 22

UWAGA :

1. W pomieszczeniu techniczną należy skuć istniejącą posadzkę i wykonać nową wylewję ze spadkiem w kierunku proj. studzienki bezodpływowej
2. Wymienić istniejące drzwi na drzwi o wymiarach 80 x 200 cm lewe, o odporności ogniowej EI 60
3. Sufit pomieszczenia wygłuszyć płytami styropinowymi gr. 5.0 cm
4. Ściany i posadzkę wykończyć płytkami gresowymi.

PRACOWNIA PROJEKTOWA INSTALACJI SANITARNYCH		
Obiekt: Budynek Mieszkalny wielorodzinny w Pszczynie Pszczyna ul. Sznelowiec 20		
Investor: WSPÓLNOTA MIESZKANIOWA Pszczyna ul. Sznelowiec 20, 22	Branża: instalacje sanitarne	Data: 20.02.2021
Temat: RZUT PIWNIC ul. Sznelowiec 20 i 22 instalacje wod-kan, roboty budowlane		Skala: 1 : 50
Projektowała: Teresa ŚWIERCZEK upr. nr 44/M/85	Podpis: <i>[Signature]</i>	Nr rys: 10
Sprawdził: Tadeusz RĄCZKA upr. nr 34/M/84	Podpis: <i>[Signature]</i>	Str. nr:

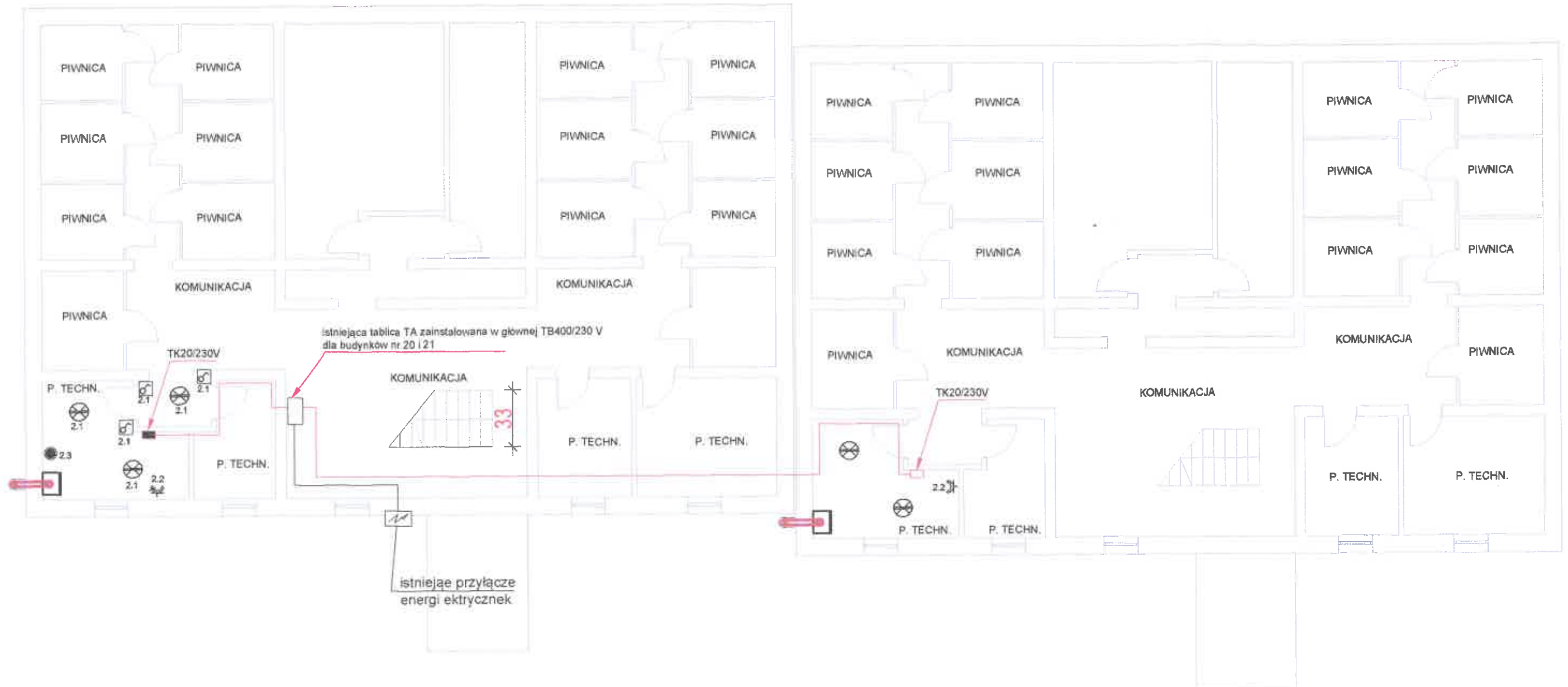

BUDYNEK NR 20

BUDYNEK NR 22

LEGENDA

- oprawa LED 22 W nascienna IP44
- gniazda 2 X (2P+Z) 16 A 230 V
- wypust kablowy YDY 3 x 2,5
- 23 - zasilanie urządzeń kątą
- łącznik jednobiegunowy jednoobwodowy 16 A IP44

PRACOWNIA PROJEKTOWA INSTALACJI SANITARNYCH		
Obiekt: Budynek Mieszkalny wielorodzinny w Pszcznie Pszczyna ul. Sznelowiec 20 i budynek 22		
Investor: WSPÓLNOTA MIESZKANIOWA Pszczyna ul. Sznelowiec 20, 22	Branża: instalacje sanitarne	Data: 20.02.2021
Temat: RZUT PIWNIC ul. Sznelowiec 20 rozbudowa punktów pomiarowych		
Projektował branża elektryczna: Marian CIMAŁA upr. nr 1218/94	Podpis: 	Skala: 1 : 50
Projektowała: Teresa ŚWIERCZEK upr. nr 44/M/85	Podpis: 	Nr rys: IE-11
Sprawił: Tadeusz RĄCZKA upr. nr 34/M/84	Podpis: 	Str. nr:

SCHEMAT IDEOWY TABLICY T20/230V

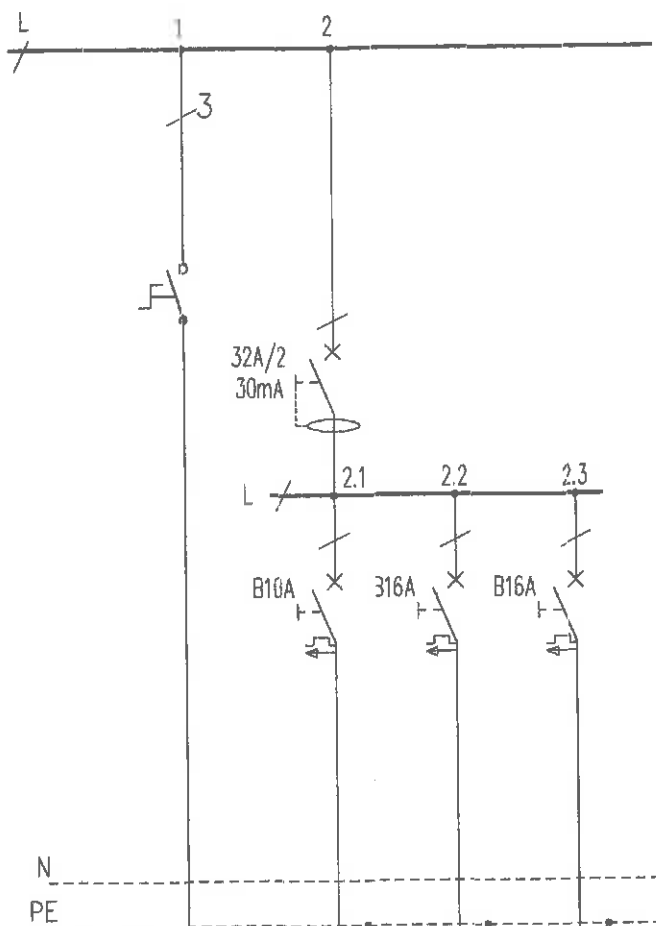

MOC kW	OBWÓD
	Zasilanie - Sieć TAURON WGPZ 400/230 V
3,0	
MOC kW	OBWÓD
	Obwód oświetleniowy obwód nr 2.1
0,5	
MOC kW	OBWÓD
	Obwód gniazd obwód nr 2.2
1	
MOC kW	OBWÓD
	Obwód kotła obwód nr 2.3
15	

SCHEMAT IDEOWY TABLICY T21/230V

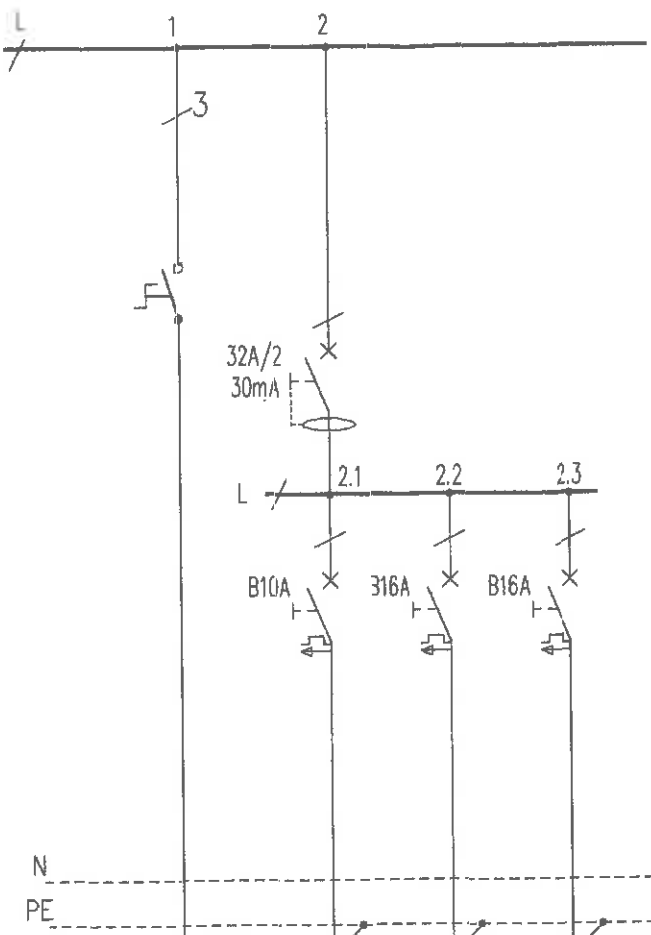

MOC kW	OBWÓD
	Zasilanie - Sieć TAURON WGPZ 400/230 V
3,0	
MOC kW	OBWÓD
	Obwód oświetleniowy obwód nr 2.1
0,5	
MOC kW	OBWÓD
	Obwód gniazd obwód nr 2.2
1	
MOC kW	OBWÓD
	Obwód kotła obwód nr 2.3
15	

SCHEMAT IDEOWY ZASILANIA KOTŁOWNI 230V W PSZCZYŃNIE

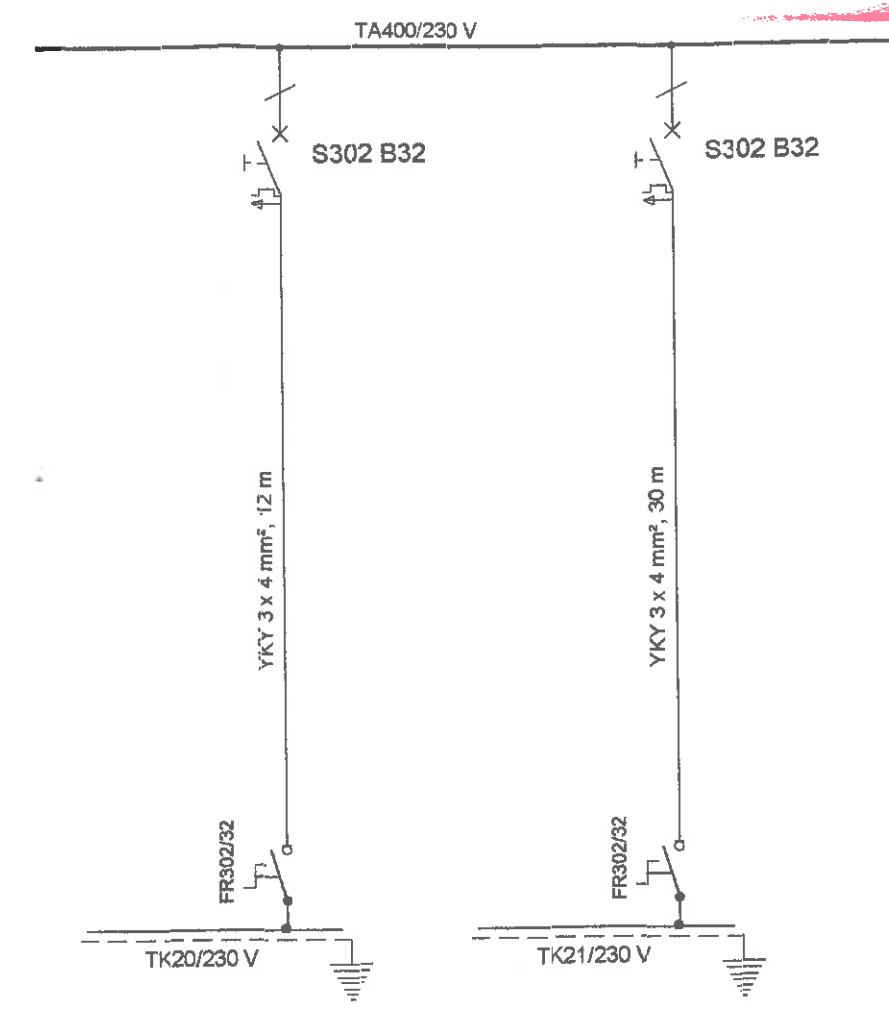

PRACOWNIA PROJEKTOWA INSTALACJI SANITARNYCH		
Obiekt: Budynek Mieszkalny wielorodzinny w Pszczynie Pszczyna ul. Sznelowiec 20 i budynek 22		
Inwestor: WSPÓLNOTA MIESZKANIOWA Pszczyna ul. Sznelowiec 20, 22	Branża: Instalacje sanitarne	
Temat: SCHEMAT IDEOWY instalacja elektryczna		Data: 20.02.2021
Projektował branża elektryczna: Marian CIMAŁA upr. nr 1218/94	Podpis: 	Skala: 1 : 50
Projektowała: Teresa ŚWIERCZEK upr. nr 44/M/85	Podpis: 	Nr rys: IE-12
Sprawdził: Tadeusz RĄCZKA upr. nr 34/M/84	Podpis: 	Str. nr: